

**REPORT APPROFONDITO**

**AZIENDA 1**

**2013**

**Dati riferiti al: 31/12/2013**

Il seguente report ha il solo scopo di supportare la presentazione dell'impresa. Assolombarda non garantisce la correttezza, l'accuratezza e la completezza delle informazioni in esso contenute, in quanto provenienti da fonti terze.

**RAGIONE SOCIALE** Azienda 1  
**CODICE FISCALE** 0000000001  
**NUMERO CCIAA** MI000000  
**ANNO DI COSTITUZIONE** 11/05/1985  
**DESCRIZIONE ATTIVITA'** Attività

**CODICE ATECO 2007** XX1000 - Descrizione

**CODICE ATECO 2002** XX1000 - Descrizione

**INDIRIZZO** Via Indirizzo, 1  
**CAP** 20XXX  
**LOCALITA'** Milano  
**PROVINCIA** Milano

**HOME PAGE**

<b>BILANCI ANALIZZATI</b>	31/12/2013	31/12/2012	31/12/2011
	gg/mm/aaaa	gg/mm/aaaa	gg/mm/aaaa

<b>DIPENDENTI</b>	28	29	28
-------------------	----	----	----

<b>DIMENSIONE AZIENDALE*</b>	Piccola Impresa	Piccola Impresa	Piccola Impresa
------------------------------	--------------------	--------------------	--------------------

\* Definita secondo la normativa comunitaria. Il calcolo della dimensione aziendale è riferito a quanto indicato nel presente bilancio. Non sono considerate le eventuali partecipazioni

## **RECAPITI**

Elenco dei documenti:

- 1) Sintesi grafica
- 2) Attivo
- 3) Variazioni Attivo
- 4) Passivo
- 5) Variazioni Passivo
- 6) Conto Economico
- 7) Variazioni Conto Economico
- 8) Conto Economico a valore e costi della produzione
- 9) Variazioni Conto Economico a valore e costi della produzione
- 10) Indici e grafici
- 11) Glossario

## Fonti - Impieghi, ultimo anno

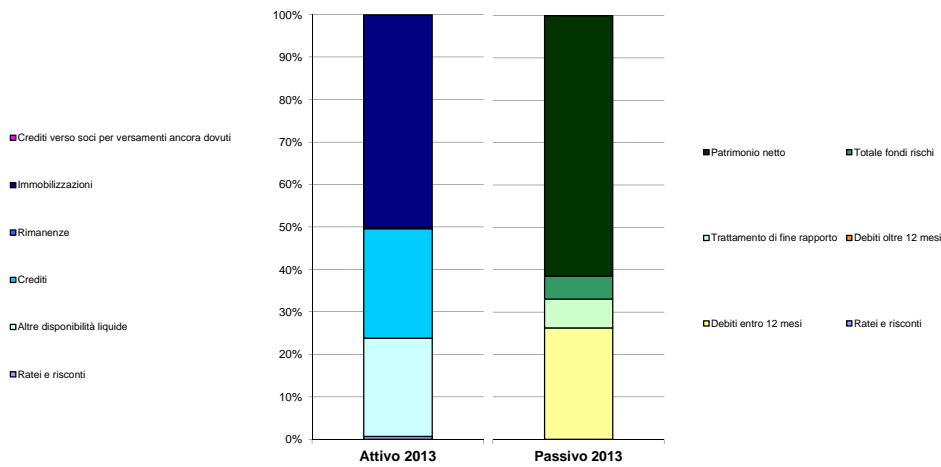

## Evoluzione impieghi, ultimi 3 anni

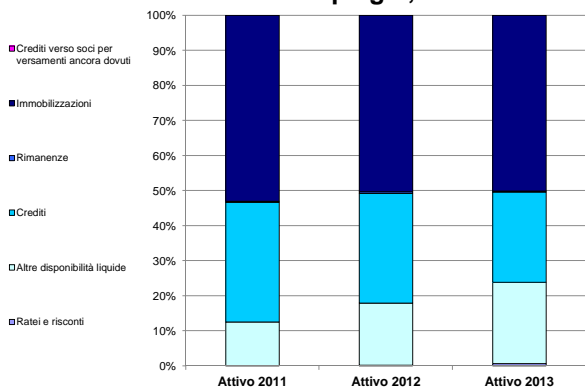

## Evoluzione fonti, ultimi 3 anni

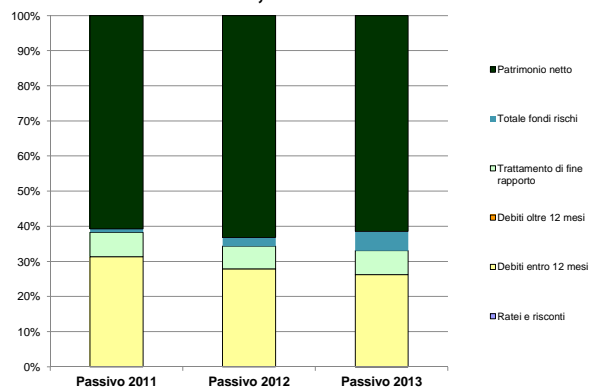

## Fatturato

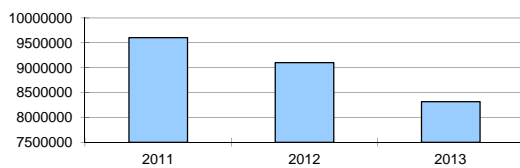

## Valore Aggiunto

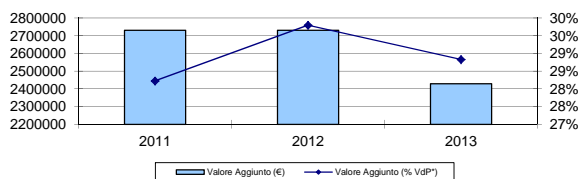

## Margine Operativo Lordo

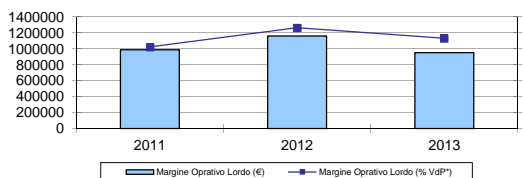

## Utile (perdita) dell'esercizio

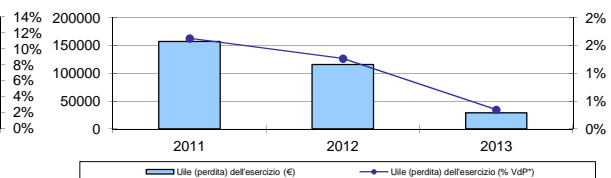

ATTIVO		2013	%	Δ	2012	%	Δ	2011	%
<b>B. TOTALE IMMOBILIZZAZIONI</b>		<b>4.554.891,00</b>	<b>50,1%</b>	<b>▲</b>	<b>4.424.538,00</b>	<b>50,3%</b>	<b>▼</b>	<b>4.757.344,00</b>	<b>53,1%</b>
<b>B.I. Immobilizzazioni immateriali nette</b>		<b>1.507.362,00</b>	<b>16,6%</b>	<b>▼</b>	<b>1.651.988,00</b>	<b>18,8%</b>	<b>▼</b>	<b>1.772.718,00</b>	<b>19,8%</b>
4	Concessioni, licenze, marchi e diritti simili	76.408,00	0,8%	▲	59.293,00	0,7%	▲	18.282,00	0,2%
7	Altre immobilizzazioni immateriali	1.430.954,00	15,7%	▼	1.592.695,00	18,1%	▼	1.754.436,00	19,6%
<b>B.II. Immobilizzazioni materiali nette</b>		<b>2.614.076,00</b>	<b>28,7%</b>	<b>▼</b>	<b>2.751.786,00</b>	<b>31,3%</b>	<b>▼</b>	<b>2.962.682,00</b>	<b>33,0%</b>
1	Terreni e fabbricati	2.418.102,00	26,6%	▼	2.540.135,00	28,9%	▼	2.662.167,00	29,7%
2	Impianti e macchinari	136.505,00	1,5%	▼	157.981,00	1,8%	▼	249.241,00	2,8%
3	Attrezzature industriali e commerciali	-	-	▼	37,00	0,0%	▼	259,00	0,0%
4	Altri beni	59.469,00	0,7%	▲	53.633,00	0,6%	▲	51.015,00	0,6%
<b>B.III. Immobilizzazioni finanziarie</b>		<b>433.453,00</b>	<b>4,8%</b>	<b>▲</b>	<b>20.764,00</b>	<b>0,2%</b>	<b>▼</b>	<b>21.944,00</b>	<b>0,2%</b>
1	Partecipazioni	20.764,00	0,2%	=	20.764,00	0,2%	▼	21.944,00	0,2%
	<i>d altre</i>	20.764,00	0,2%	=	20.764,00	0,2%	▼	21.944,00	0,2%
3	Altri titoli	412.689,00	4,5%	▲	-	-	=	-	-
<b>C. TOTALE ATTIVO CIRCOLANTE</b>		<b>4.475.975,00</b>	<b>49,2%</b>	<b>▲</b>	<b>4.355.324,00</b>	<b>49,5%</b>	<b>▲</b>	<b>4.194.581,00</b>	<b>46,8%</b>
<b>C.I. Rimanenze</b>		<b>28.412,00</b>	<b>0,3%</b>	<b>▼</b>	<b>38.426,00</b>	<b>0,4%</b>	<b>▲</b>	<b>24.285,00</b>	<b>0,3%</b>
4	Prodotti finiti e merci	28.412,00	0,3%	▼	38.426,00	0,4%	▲	24.285,00	0,3%
<b>C.II. Crediti</b>		<b>2.340.843,00</b>	<b>25,7%</b>	<b>▼</b>	<b>2.758.002,00</b>	<b>31,3%</b>	<b>▼</b>	<b>3.060.945,00</b>	<b>34,1%</b>
1	Verso clienti	1.489.185,00	16,4%	▼	1.999.689,00	22,7%	▼	2.248.668,00	25,1%
	<i>a entro i 12 mesi</i>	1.489.185,00	16,4%	▼	1.999.689,00	22,7%	▼	2.248.668,00	25,1%
4	Verso imprese controllanti	409.527,00	4,5%	▲	321.159,00	3,7%	▲	225.262,00	2,5%
	<i>a entro i 12 mesi</i>	409.527,00	4,5%	▲	321.159,00	3,7%	▲	225.262,00	2,5%
5	Tributari	113.651,00	1,2%	▲	101.853,00	1,2%	▼	220.233,00	2,5%
	<i>a entro i 12 mesi</i>	52.208,00	0,6%	▲	31.859,00	0,4%	▼	150.239,00	1,7%
	<i>b oltre i 12 mesi</i>	61.443,00	0,7%	▼	69.994,00	0,8%	=	69.994,00	0,8%
6	Per imposte anticipate	253.572,00	2,8%	▲	174.716,00	2,0%	▲	110.676,00	1,2%
	<i>a entro i 12 mesi</i>	253.572,00	2,8%	▲	174.716,00	2,0%	▲	110.676,00	1,2%
7	Verso altri	74.908,00	0,8%	▼	160.585,00	1,8%	▼	256.106,00	2,9%
	<i>a entro i 12 mesi</i>	70.908,00	0,8%	▼	152.965,00	1,7%	▼	248.486,00	2,8%
	<i>b oltre i 12 mesi</i>	4.000,00	0,0%	▼	7.620,00	0,1%	=	7.620,00	0,1%
	>>> CREDITI ENTRO I 12 MESI	2.275.400,00	25,0%	▼	2.680.388,00	30,5%	▼	2.983.331,00	33,3%
	>>> CREDITI OLTRE I 12 MESI	65.443,00	0,7%	▼	77.614,00	0,9%	=	77.614,00	0,9%
<b>C.III. Attività finanziarie che non costituiscono immobilizzazioni</b>		<b>-</b>	<b>-</b>	<b>▼</b>	<b>499.625,00</b>	<b>5,7%</b>	<b>▲</b>	<b>-</b>	<b>-</b>
6	Altri titoli	-	-	▼	499.625,00	5,7%	▲	-	-
<b>C.IV. Disponibilità liquide</b>		<b>2.106.720,00</b>	<b>23,2%</b>	<b>▲</b>	<b>1.059.271,00</b>	<b>12,0%</b>	<b>▼</b>	<b>1.109.351,00</b>	<b>12,4%</b>
1	Depositi bancari e postali	2.106.235,00	23,2%	▲	1.056.268,00	12,0%	▼	1.106.197,00	12,3%
3	Denaro e valori di cassa	485,00	0,0%	▼	3.003,00	0,0%	▼	3.154,00	0,0%
<b>D. RATEI E RISCONTI</b>		<b>62.758,00</b>	<b>0,7%</b>	<b>▲</b>	<b>18.212,00</b>	<b>0,2%</b>	<b>▲</b>	<b>15.634,00</b>	<b>0,2%</b>
2	Altri Ratei e risconti	62.758,00	0,7%	▲	18.212,00	0,2%	▲	15.634,00	0,2%
<b>TOTALE ATTIVO</b>		<b>9.093.624,00</b>	<b>100,0%</b>	<b>▲</b>	<b>8.798.074,00</b>	<b>100,0%</b>	<b>▼</b>	<b>8.967.559,00</b>	<b>100,0%</b>

**VARIAZIONI ATTIVO**

2013 su 2012

2012 su 2011

<b>B. TOTALE IMMOBILIZZAZIONI</b>	<b>130.353,00</b>	<b>- 332.806,00</b>
<b>B.I. Immobilizzazioni immateriali nette</b>	<b>- 144.626,00</b>	<b>- 120.730,00</b>
4 Concessioni, licenze, marchi e diritti simili	17.115,00	41.011,00
7 Altre immobilizzazioni immateriali	- 161.741,00	- 161.741,00
<b>B.II. Immobilizzazioni materiali nette</b>	<b>- 137.710,00</b>	<b>- 210.896,00</b>
1 Terreni e fabbricati	- 122.033,00	- 122.032,00
2 Impianti e macchinari	- 21.476,00	- 91.260,00
3 Attrezzature industriali e commerciali	- 37,00	- 222,00
4 Altri beni	5.836,00	2.618,00
<b>B.III. Immobilizzazioni finanziarie</b>	<b>412.689,00</b>	<b>- 1.180,00</b>
1 Partecipazioni	-	- 1.180,00
<i>d altre</i>	-	- 1.180,00
3 Altri titoli	412.689,00	-
<b>C. TOTALE ATTIVO CIRCOLANTE</b>	<b>120.651,00</b>	<b>160.743,00</b>
<b>C.I. Rimanenze</b>	<b>- 10.014,00</b>	<b>14.141,00</b>
4 Prodotti finiti e merci	- 10.014,00	14.141,00
<b>C.II. Crediti</b>	<b>- 417.159,00</b>	<b>- 302.943,00</b>
1 Verso clienti	- 510.504,00	- 248.979,00
<i>a entro i 12 mesi</i>	- 510.504,00	- 248.979,00
4 Verso imprese controllanti	88.368,00	95.897,00
<i>a entro i 12 mesi</i>	88.368,00	95.897,00
5 Tributari	11.798,00	- 118.380,00
<i>a entro i 12 mesi</i>	20.349,00	- 118.380,00
<i>b oltre i 12 mesi</i>	- 8.551,00	-
6 Per imposte anticipate	78.856,00	64.040,00
<i>a entro i 12 mesi</i>	78.856,00	64.040,00
7 Verso altri	- 85.677,00	- 95.521,00
<i>a entro i 12 mesi</i>	- 82.057,00	- 95.521,00
<i>b oltre i 12 mesi</i>	- 3.620,00	-
>>> CREDITI ENTRO I 12 MESI	- 404.988,00	- 302.943,00
>>> CREDITI OLTRE I 12 MESI	- 12.171,00	-
<b>C.III. Attività finanziarie che non costituiscono immobilizzazioni</b>	<b>- 499.625,00</b>	<b>499.625,00</b>
6 Altri titoli	- 499.625,00	499.625,00
<b>C.IV. Disponibilità liquide</b>	<b>1.047.449,00</b>	<b>- 50.080,00</b>
1 Depositi bancari e postali	1.049.967,00	- 49.929,00
3 Denaro e valori di cassa	- 2.518,00	- 151,00
<b>D. RATEI E RISCONTI</b>	<b>44.546,00</b>	<b>2.578,00</b>
2 Altri Ratei e risconti	44.546,00	2.578,00
<b>TOTALE ATTIVO</b>	<b>295.550,00</b>	<b>- 169.485,00</b>

<b>PASSIVO</b>								
	2013	%	Δ	2012	%	Δ	2011	%
<b>A. PATRIMONIO NETTO</b>	<b>5.587.162,00</b>	<b>61,4%</b>	<b>▲</b>	<b>5.557.998,00</b>	<b>63,2%</b>	<b>▲</b>	<b>5.441.845,00</b>	<b>60,7%</b>
I. Capitale	4.386.000,00	48,2%	=	4.386.000,00	49,9%	=	4.386.000,00	48,9%
III. Riserva di rivalutazione	105.353,00	1,2%	=	105.353,00	1,2%	=	105.353,00	1,2%
IV. Riserva legale	97.739,00	1,1%	▲	91.932,00	1,0%	▲	84.041,00	0,9%
VII. Altre riserve	- 5,00	0,0%	▼	-	-	▲	- 6,00	0,0%
VIII. Utili (perdite) portati a nuovo	968.906,00	10,7%	▲	858.566,00	9,8%	▲	708.638,00	7,9%
IX. Utile (perdita) d'esercizio	29.169,00	0,3%	▼	116.147,00	1,3%	▼	157.819,00	1,8%
<b>B. TOTALE FONDI RISCHI</b>	<b>497.418,00</b>	<b>5,5%</b>	<b>▲</b>	<b>217.418,00</b>	<b>2,5%</b>	<b>▲</b>	<b>90.485,00</b>	<b>1,0%</b>
III. Altri fondi	497.418,00	5,5%	▲	217.418,00	2,5%	▲	90.485,00	1,0%
<b>C. TRATTAMENTO DI FINE RAPPORTO</b>	<b>616.984,00</b>	<b>6,8%</b>	<b>▲</b>	<b>565.934,00</b>	<b>6,4%</b>	<b>▼</b>	<b>623.123,00</b>	<b>6,9%</b>
<b>D. TOTALE DEBITI</b>	<b>2.391.881,00</b>	<b>26,3%</b>	<b>▼</b>	<b>2.456.724,00</b>	<b>27,9%</b>	<b>▼</b>	<b>2.812.106,00</b>	<b>31,4%</b>
<b>D.4. Debiti verso banche</b>	<b>43,00</b>	<b>0,0%</b>	<b>▼</b>	<b>184,00</b>	<b>0,0%</b>	<b>▼</b>	<b>142.475,00</b>	<b>1,6%</b>
a entro i 12 mesi	43,00	0,0%	▼	184,00	0,0%	▼	142.475,00	1,6%
<b>D.6. Acconti e anticipi</b>	<b>72.619,00</b>	<b>0,8%</b>	<b>▲</b>	<b>47.886,00</b>	<b>0,5%</b>	<b>▲</b>	<b>44.175,00</b>	<b>0,5%</b>
a entro i 12 mesi	72.619,00	0,8%	▲	47.886,00	0,5%	▲	44.175,00	0,5%
<b>D.7. Debiti verso fornitori</b>	<b>1.867.827,00</b>	<b>20,5%</b>	<b>▼</b>	<b>2.027.897,00</b>	<b>23,0%</b>	<b>▼</b>	<b>2.193.695,00</b>	<b>24,5%</b>
a entro i 12 mesi	1.867.827,00	20,5%	▼	2.027.897,00	23,0%	▼	2.193.695,00	24,5%
<b>D.12. Debiti tributari</b>	<b>160.095,00</b>	<b>1,8%</b>	<b>▲</b>	<b>79.377,00</b>	<b>0,9%</b>	<b>▲</b>	<b>72.134,00</b>	<b>0,8%</b>
a entro i 12 mesi	160.095,00	1,8%	▲	79.377,00	0,9%	▲	72.134,00	0,8%
<b>D.13. Debiti verso istituti di previdenza</b>	<b>59.153,00</b>	<b>0,7%</b>	<b>▼</b>	<b>66.590,00</b>	<b>0,8%</b>	<b>▼</b>	<b>78.455,00</b>	<b>0,9%</b>
a entro i 12 mesi	59.153,00	0,7%	▼	66.590,00	0,8%	▼	78.455,00	0,9%
<b>D.14. Altri debiti</b>	<b>232.144,00</b>	<b>2,6%</b>	<b>▼</b>	<b>234.790,00</b>	<b>2,7%</b>	<b>▼</b>	<b>281.172,00</b>	<b>3,1%</b>
a entro i 12 mesi	232.144,00	2,6%	▼	234.790,00	2,7%	▼	281.172,00	3,1%
>>> DEBITI ENTRO 12 MESI	2.391.881,00	26,3%	▼	2.456.724,00	27,9%	▼	2.812.106,00	31,4%
<b>E. RATEI E RISCONTI</b>	<b>179,00</b>	<b>0,0%</b>	<b>▲</b>	<b>-</b>	<b>-</b>	<b>=</b>	<b>-</b>	<b>-</b>
2 Altri Ratei e risconti	179,00	0,0%	▲	-	-	=	-	-
<b>TOTALE PASSIVO</b>	<b>9.093.624,00</b>	<b>100,0%</b>	<b>▲</b>	<b>8.798.074,00</b>	<b>100,0%</b>	<b>▼</b>	<b>8.967.559,00</b>	<b>100,0%</b>

<b>CONTI D'ORDINE</b>								
	2012		Δ	2011		Δ	2010	
<b>C.O. TOTALE CONTI D'ORDINE</b>		-	=		-	=		-
C.O.1 di cui: Garanzie prestate		-	=		-	=		-

**VARIAZIONI PASSIVO**

2013 su 2012

2012 su 2011

<b>A. PATRIMONIO NETTO</b>	<b>29.164,00</b>	<b>116.153,00</b>
IV. Riserva legale	5.807,00	7.891,00
VII. Altre riserve	- 5,00	6,00
VIII. Utili (perdite) portati a nuovo	110.340,00	149.928,00
IX. Utile (perdita) d'esercizio	- 86.978,00	- 41.672,00
<b>B. TOTALE FONDI RISCHI</b>	<b>280.000,00</b>	<b>126.933,00</b>
III. Altri fondi	280.000,00	126.933,00
<b>C. TRATTAMENTO DI FINE RAPPORTO</b>	<b>51.050,00</b>	<b>- 57.189,00</b>
<b>D. TOTALE DEBITI</b>	<b>- 64.843,00</b>	<b>- 355.382,00</b>
<b>D.4. Debiti verso banche</b>	<b>- 141,00</b>	<b>- 142.291,00</b>
a entro i 12 mesi	- 141,00	- 142.291,00
<b>D.6. Acconti e anticipi</b>	<b>24.733,00</b>	<b>3.711,00</b>
a entro i 12 mesi	24.733,00	3.711,00
<b>D.7. Debiti verso fornitori</b>	<b>- 160.070,00</b>	<b>- 165.798,00</b>
a entro i 12 mesi	- 160.070,00	- 165.798,00
<b>D.12. Debiti tributari</b>	<b>80.718,00</b>	<b>7.243,00</b>
a entro i 12 mesi	80.718,00	7.243,00
<b>D.13. Debiti verso istituti di previdenza</b>	<b>- 7.437,00</b>	<b>- 11.865,00</b>
a entro i 12 mesi	- 7.437,00	- 11.865,00
<b>D.14. Altri debiti</b>	<b>- 2.646,00</b>	<b>- 46.382,00</b>
a entro i 12 mesi	- 2.646,00	- 46.382,00
>>> DEBITI ENTRO 12 MESI	- 64.843,00	- 355.382,00
<b>E. RATEI E RISCONTI</b>	<b>179,00</b>	<b>-</b>
2 Altri Ratei e risconti	179,00	-
<b>TOTALE PASSIVO</b>	<b>295.550,00</b>	<b>- 169.485,00</b>

CONTO ECONOMICO		2013	%	Δ	2012	%	Δ	2011	%
<b>A. TOTALE VALORE DELLA PRODUZIONE</b>		<b>8.422.193,00</b>	<b>100%</b>	▼	<b>9.161.053,00</b>	<b>100%</b>	▼	<b>9.673.601,00</b>	<b>100%</b>
A.1.	Ricavi delle vendite e delle prestazioni	8.318.918,00	98,8%	▼	9.099.567,00	99,3%	▼	9.606.797,00	99,3%
A.2.	Variazione rimanenze prodotti in corso di lavorazione, semilavorati e prodotti finiti	- 9.097,00	-0,1%	▼	12.521,00	0,1%	▲	- 11.224,00	-0,1%
>>>	Totale Variazioni	- 9.097,00	-0,1%	▼	12.521,00	0,1%	▲	- 11.224,00	-0,1%
A.5.	Altri ricavi e proventi ordinari	112.372,00	1,3%	▲	48.965,00	0,5%	▼	78.028,00	0,8%
>>>	di cui: Contributi in conto esercizio	8.487,00	0,1%	▼	8.995,00	0,1%	▲	6.974,00	0,1%
<b>B. TOTALE COSTI DELLA PRODUZIONE</b>		<b>8.266.733,00</b>	<b>98,2%</b>	▼	<b>8.660.694,00</b>	<b>94,5%</b>	▼	<b>9.287.986,00</b>	<b>96,0%</b>
B.6.	Costi per materie prime, sussidiarie, di consumo e di merci	216.438,00	2,6%	▼	450.140,00	4,9%	▲	351.182,00	3,6%
B.7.	Costi per prestazioni di servizi	5.242.629,00	62,2%	▼	5.672.831,00	61,9%	▼	6.268.426,00	64,8%
B.8.	Costi per il godimento di beni di terzi	122.907,00	1,5%	▼	131.094,00	1,4%	▲	130.312,00	1,3%
B.9.	Costo per il personale	1.475.985,00	17,5%	▼	1.569.647,00	17,1%	▼	1.740.908,00	18,0%
a.	Salari e stipendi al lordo delle imposte e degli oneri sociali a carico del lavoratore dipendente	1.047.371,00	12,4%	▼	1.106.588,00	12,1%	▼	1.196.422,00	12,4%
b.	Oneri sociali a carico del datore di lavoro	329.996,00	3,9%	▼	352.487,00	3,8%	▼	392.597,00	4,1%
c.	Accantonamento a Trattamento di fine rapporto (per la quota maturata nell'esercizio)	95.742,00	1,1%	▼	102.444,00	1,1%	▼	104.431,00	1,1%
e.	Altri costi (ferie maturate e non godute)	2.876,00	0,0%	▼	8.128,00	0,1%	▼	47.458,00	0,5%
f.	Accantonamento a TFR + a fondo trattamento di quiescenza +altri costi	98.618,00	1,2%	▼	110.572,00	1,2%	▼	151.889,00	1,6%
B.10.	Ammortamenti e svalutazioni	516.865,00	6,1%	▼	529.762,00	5,8%	▼	603.736,00	6,2%
a.	Ammortamenti Immateriali	187.924,00	2,2%	▲	187.865,00	2,1%	▼	197.577,00	2,0%
b.	Ammortamenti Materiali	228.941,00	2,7%	▼	261.897,00	2,9%	▼	264.695,00	2,7%
>>>	Ammortamenti e svalutazioni delle immobilizzazioni	416.865,00	4,9%	▼	449.762,00	4,9%	▼	462.272,00	4,8%
d.	Svalutazione crediti e delle disponibilità	100.000,00	1,2%	▲	80.000,00	0,9%	▼	141.464,00	1,5%
B.12.	Accantonamenti per rischi	280.000,00	3,3%	▲	130.000,00	1,4%	▲	-	0,0%
B.14.	Oneri diversi di gestione	411.909,00	4,9%	▲	177.220,00	1,9%	▼	193.422,00	2,0%
<b>RISULTATO OPERATIVO (A - B)</b>		<b>155.460,00</b>	<b>1,8%</b>	▼	<b>500.359,00</b>	<b>5,5%</b>	▲	<b>385.615,00</b>	<b>4,0%</b>
<b>C. TOTALE PROVENTI ED ONERI FINANZIARI</b>		<b>64.245,00</b>	<b>0,8%</b>	▲	<b>23.213,00</b>	<b>0,3%</b>	▲	<b>- 1.571,00</b>	<b>0,0%</b>
C.16.	Altri proventi finanziari	64.424,00	0,8%	▲	24.542,00	0,3%	▲	3.945,00	0,0%
b.	Da titoli iscritti nelle immobilizzazioni verso altri (finanziamenti a lungo termine)	6.667,00	0,1%	▲	-	0,0%	=	-	0,0%
c.	Da titoli iscritti nell'attivo circolante	47.269,00	0,6%	▲	-	0,0%	=	-	0,0%
>>>	Totale proventi da titoli	53.936,00	0,6%	▲	-	0,0%	=	-	0,0%
d.	Diversi dai precedenti e provenienti da controllate o collegate	10.488,00	0,1%	▼	24.542,00	0,3%	▲	3.945,00	0,0%
C.17.	Interessi ed altri oneri finanziari (-/+)	179,00	0,0%	▼	1.329,00	0,0%	▼	5.516,00	0,1%
c.	Altri (-/+)	179,00	0,0%	▼	1.329,00	0,0%	▼	5.516,00	0,1%
<b>E. TOTALE PROVENTI ED ONERI STRAORDINARI</b>		<b>61.390,00</b>	<b>0,7%</b>	▲	<b>- 221.552,00</b>	<b>-2,4%</b>	▼	<b>105,00</b>	<b>0,0%</b>
E.20.	Proventi straordinari	61.671,00	0,7%	▲	557,00	0,0%	▼	960,00	0,0%
a.	Plusvalenze	61.671,00	0,7%	▲	557,00	0,0%	▼	960,00	0,0%
E.21.	Oneri straordinari	281,00	0,0%	▼	222.109,00	2,4%	▲	855,00	0,0%
a.	Minusvalenze	281,00	0,0%	▼	222.109,00	2,4%	▲	855,00	0,0%
<b>RISULTATO ANTE IMPOSTE</b>		<b>281.095,00</b>	<b>3,3%</b>	▼	<b>302.020,00</b>	<b>3,3%</b>	▼	<b>384.149,00</b>	<b>4,0%</b>
22	Imposte sul reddito	251.926,00	3,0%	▲	185.873,00	2,0%	▼	226.330,00	2,3%
a.	Correnti	330.782,00	3,9%	▲	249.913,00	2,7%	▲	222.043,00	2,3%
b.	Differite ed anticipate	- 78.856,00	-0,9%	▼	- 64.040,00	-0,7%	▼	4.287,00	0,0%
23	Utile (perdita) dell'esercizio	29.169,00	0,3%	▼	116.147,00	1,3%	▼	157.819,00	1,6%
>>>	Utile (perdita) dell'esercizio di pertinenza del gruppo	29.169,00	0,3%	▼	116.147,00	1,3%	▼	157.819,00	1,6%



## VARIAZIONI CONTO ECONOMICO

2013 su 2012

2012 su 2011

<b>A. TOTALE VALORE DELLA PRODUZIONE</b>	<b>- 738.860,00</b>	<b>- 512.548,00</b>
A.1. Ricavi delle vendite e delle prestazioni	- 780.649,00	- 507.230,00
A.2. Variazione rimanenze prodotti in corso di lavorazione, semilavorati e prodotti finiti	- 21.618,00	23.745,00
>>> Totale Variazioni	- 21.618,00	23.745,00
A.5. Altri ricavi e proventi ordinari	63.407,00	- 29.063,00
>>> di cui: Contributi in conto esercizio	- 508,00	2.021,00
<b>B. TOTALE COSTI DELLA PRODUZIONE</b>	<b>- 393.961,00</b>	<b>- 627.292,00</b>
B.6. Costi per materie prime, sussidiarie, di consumo e di merci	- 233.702,00	98.958,00
B.7. Costi per prestazioni di servizi	- 430.202,00	- 595.595,00
B.8. Costi per il godimento di beni di terzi	- 8.187,00	782,00
B.9. Costo per il personale	- 93.662,00	- 171.261,00
<i>Salari e stipendi al lordo delle imposte e degli oneri sociali a carico del lavoratore dipendente</i>	- 59.217,00	- 89.834,00
<i>Oneri sociali a carico del datore di lavoro</i>	- 22.491,00	- 40.110,00
<i>Accantonamento a Trattamento di fine rapporto (per la quota maturata nell'esercizio)</i>	- 6.702,00	- 1.987,00
<i>Altri costi (ferie maturate e non godute)</i>	- 5.252,00	- 39.330,00
<i>Accantonamento a TFR + a fondo trattamento di quiescenza + altri costi</i>	- 11.954,00	- 41.317,00
B.10. Ammortamenti e svalutazioni	- 12.897,00	- 73.974,00
<i>Ammortamenti Immateriali</i>	59,00	- 9.712,00
<i>Ammortamenti Materiali</i>	- 32.956,00	- 2.798,00
>>> <i>Ammortamenti e svalutazioni delle immobilizzazioni</i>	- 32.897,00	- 12.510,00
<i>Svalutazione crediti e delle disponibilità</i>	20.000,00	- 61.464,00
B.12. Accantonamenti per rischi	150.000,00	130.000,00
B.14. Oneri diversi di gestione	234.689,00	- 16.202,00
<b>RISULTATO OPERATIVO (A - B)</b>	<b>- 344.899,00</b>	<b>114.744,00</b>
<b>C. TOTALE PROVENTI ED ONERI FINANZIARI</b>	<b>41.032,00</b>	<b>24.784,00</b>
C.16. Altri proventi finanziari	39.882,00	20.597,00
<i>Da titoli iscritti nelle immobilizzazioni verso altri (finanziamenti a lungo termine)</i>	6.667,00	-
<i>Da titoli iscritti nell'attivo circolante</i>	47.269,00	-
>>> <i>Totale proventi da titoli</i>	53.936,00	-
<i>Diversi dai precedenti e provenienti da controllate o collegate</i>	- 14.054,00	20.597,00
C.17. Interessi ed altri oneri finanziari (-/+)	- 1.150,00	- 4.187,00
<i>Altri (-/+)</i>	- 1.150,00	- 4.187,00
<b>E. TOTALE PROVENTI ED ONERI STRAORDINARI</b>	<b>282.942,00</b>	<b>- 221.657,00</b>
E.20. Proventi straordinari	61.114,00	- 403,00
<i>Plusvalenze</i>	61.114,00	- 403,00
E.21. Oneri straordinari	- 221.828,00	221.254,00
<i>Minusvalenze</i>	- 221.828,00	221.254,00
<b>RISULTATO ANTE IMPOSTE</b>	<b>- 20.925,00</b>	<b>- 82.129,00</b>
22. Imposte sul reddito	66.053,00	- 40.457,00
<i>Correnti</i>	80.869,00	27.870,00
<i>Differite ed anticipate</i>	- 14.816,00	- 68.327,00
23. Utile (perdita) dell'esercizio	- 86.978,00	- 41.672,00
>>> Utile (perdita) dell'esercizio di pertinenza del gruppo	- 86.978,00	- 41.672,00

CONTO ECONOMICO (VA)		2013	%	Δ	2012	%	Δ	2011	%
<b>A. TOTALE VALORE DELLA PRODUZIONE</b>		<b>8.422.193,00</b>	<b>100%</b>	▼	<b>9.161.053,00</b>	<b>100%</b>	▼	<b>9.673.601,00</b>	<b>100%</b>
A.1. Ricavi delle vendite e delle prestazioni		8.318.918,00	98,8%	▼	9.099.567,00	99,3%	▼	9.606.797,00	99,3%
A.2. Variazione rimanenze prodotti in corso di lavorazione, semilavorati e prodotti finiti		- 9.097,00	-0,1%	▼	12.521,00	0,1%	▲	- 11.224,00	-0,1%
A.5. Altri ricavi e proventi ordinari		112.372,00	1,3%	▲	48.965,00	0,5%	▼	78.028,00	0,8%
>>> di cui: Contributi in conto esercizio		8.487,00	0,1%	▼	8.995,00	0,1%	▲	6.974,00	0,1%
<b>B. TOTALE COSTI DELLA PRODUZIONE</b>		<b>5.993.883,00</b>	<b>71,2%</b>	▼	<b>6.431.285,00</b>	<b>70,2%</b>	▼	<b>6.943.342,00</b>	<b>71,8%</b>
B.6. Costi per materie prime, sussidiarie, di consumo e di merci		216.438,00	2,6%	▼	450.140,00	4,9%	▲	351.182,00	3,6%
B.7. Costi per prestazioni di servizi		5.242.629,00	62,2%	▼	5.672.831,00	61,9%	▼	6.268.426,00	64,8%
B.8. Costi per il godimento di beni di terzi		122.907,00	1,5%	▼	131.094,00	1,4%	▲	130.312,00	1,3%
B.14. Oneri diversi di gestione		411.909,00	4,9%	▲	177.220,00	1,9%	▼	193.422,00	2,0%
<b>VALORE AGGIUNTO</b>		<b>2.428.310,00</b>	<b>28,8%</b>	▼	<b>2.729.768,00</b>	<b>29,8%</b>	▼	<b>2.730.259,00</b>	<b>28,2%</b>
<b>C. TOTALE COSTO DEL LAVORO</b>		<b>1.475.985,00</b>	<b>17,5%</b>	▼	<b>1.569.647,00</b>	<b>17,1%</b>	▼	<b>1.740.908,00</b>	<b>18,0%</b>
a. <i>Salari e stipendi al lordo delle imposte e degli oneri sociali a carico del lavoratore dipendente</i>		1.047.371,00	12,4%	▼	1.106.588,00	12,1%	▼	1.196.422,00	12,4%
b. <i>Oneri sociali a carico del datore di lavoro</i>		329.996,00	3,9%	▼	352.487,00	3,8%	▼	392.597,00	4,1%
c. <i>Accantonamento a Trattamento di fine rapporto (per la quota maturata nell'esercizio)</i>		95.742,00	1,1%	▼	102.444,00	1,1%	▼	104.431,00	1,1%
e. <i>Altri costi (ferie maturate e non godute)</i>		2.876,00	0,0%	▼	8.128,00	0,1%	▼	47.458,00	0,5%
<b>MARGINE (RISULTATO) OPERATIVO LORDO</b>		<b>952.325,00</b>	<b>11,3%</b>	▼	<b>1.160.121,00</b>	<b>12,7%</b>	▲	<b>989.351,00</b>	<b>10,2%</b>
<b>D. TOTALE AMMORTAMENTI</b>		<b>416.865,00</b>	<b>4,9%</b>	▼	<b>449.762,00</b>	<b>4,9%</b>	▼	<b>462.272,00</b>	<b>4,8%</b>
B.10. Ammortamenti e svalutazioni		416.865,00	4,9%	▼	449.762,00	4,9%	▼	462.272,00	4,8%
a. <i>Ammortamenti Immateriali</i>		187.924,00	2,2%	▲	187.865,00	2,1%	▼	197.577,00	2,0%
b. <i>Ammortamenti Materiali</i>		228.941,00	2,7%	▼	261.897,00	2,9%	▼	264.695,00	2,7%
<b>MARGINE (RISULTATO) OPERATIVO NETTO</b>		<b>535.460,00</b>	<b>6,4%</b>	▼	<b>710.359,00</b>	<b>7,8%</b>	▲	<b>527.079,00</b>	<b>5,4%</b>
<b>E. SALDO GESTIONE FINANZIARIA</b>		<b>64.245,00</b>	<b>0,8%</b>	▲	<b>23.213,00</b>	<b>0,3%</b>	▲	<b>- 1.571,00</b>	<b>0,0%</b>
C.16. Altri proventi finanziari		64.424,00	0,8%	▲	24.542,00	0,3%	▲	3.945,00	0,0%
b. <i>Da titoli iscritti nelle immobilizzazioni verso altri (finanziamenti a lungo termine)</i>		6.667,00	0,1%	▲	-	0,0%	=	-	0,0%
c. <i>Da titoli iscritti nell'attivo circolante</i>		47.269,00	0,6%	▲	-	0,0%	=	-	0,0%
d. <i>Diversi dai precedenti e provenienti da controllate o collegate</i>		10.488,00	0,1%	▼	24.542,00	0,3%	▲	3.945,00	0,0%
C.17. Interessi ed altri oneri finanziari (-/+)		179,00	0,0%	▼	1.329,00	0,0%	▼	5.516,00	0,1%
c. <i>Altri (-/+)</i>		179,00	0,0%	▼	1.329,00	0,0%	▼	5.516,00	0,1%
<b>REDDITO CORRENTE</b>		<b>599.705,00</b>	<b>7,1%</b>	▼	<b>733.572,00</b>	<b>8,0%</b>	▲	<b>525.508,00</b>	<b>5,4%</b>
<b>F. SALDO GESTIONE STRAORDINARIA</b>		<b>61.390,00</b>	<b>0,7%</b>	▲	<b>- 221.552,00</b>	<b>-2,4%</b>	▼	<b>105,00</b>	<b>0,0%</b>
E.20. Proventi straordinari		61.671,00	0,7%	▲	557,00	0,0%	▼	960,00	0,0%
a. <i>Plusvalenze</i>		61.671,00	0,7%	▲	557,00	0,0%	▼	960,00	0,0%
E.21. Oneri straordinari		281,00	0,0%	▼	222.109,00	2,4%	▲	855,00	0,0%
a. <i>Minusvalenze</i>		281,00	0,0%	▼	222.109,00	2,4%	▲	855,00	0,0%
<b>G. SALDO RIVALUTAZIONI, SVALUTAZIONI E ACCANTONAMENTI</b>		<b>- 380.000,00</b>	<b>-4,5%</b>	▼	<b>- 210.000,00</b>	<b>-2,3%</b>	▼	<b>- 141.464,00</b>	<b>-1,5%</b>
B.10. Ammortamenti e svalutazioni		100.000,00	1,2%	▲	80.000,00	0,9%	▼	141.464,00	1,5%
d. <i>Svalutazione crediti e delle disponibilità</i>		100.000,00	1,2%	▲	80.000,00	0,9%	▼	141.464,00	1,5%
B.12. Accantonamenti per rischi		280.000,00	3,3%	▲	130.000,00	1,4%	▲	-	0,0%
<b>RISULTATO ANTE IMPOSTE</b>		<b>281.095,00</b>	<b>3,3%</b>	▼	<b>302.020,00</b>	<b>3,3%</b>	▼	<b>384.149,00</b>	<b>4,0%</b>
22. Imposte sul reddito		251.926,00	3,0%	▲	185.873,00	2,0%	▼	226.330,00	2,3%
a. <i>Correnti</i>		330.782,00	3,9%	▲	249.913,00	2,7%	▲	222.043,00	2,3%
b. <i>Differite ed anticipate</i>		- 78.856,00	-0,9%	▼	- 64.040,00	-0,7%	▼	4.287,00	0,0%
23. Utile (perdita) dell'esercizio		29.169,00	0,3%	▼	116.147,00	1,3%	▼	157.819,00	1,6%
>>> Utile (perdita) dell'esercizio di pertinenza del gruppo		29.169,00	0,3%	▼	116.147,00	1,3%	▼	157.819,00	1,6%

**VARIAZIONI CONTO ECONOMICO (VA)**

2013 su 2012

2012 su 2011

<b>A. TOTALE VALORE DELLA PRODUZIONE</b>	<b>- 738.860,00</b>	<b>- 512.548,00</b>
A.1. Ricavi delle vendite e delle prestazioni	- 780.649,00	- 507.230,00
A.2. Variazione rimanenze prodotti in corso di lavorazione, semilavorati e prodotti finiti	- 21.618,00	23.745,00
A.5. Altri ricavi e proventi ordinari	63.407,00	- 29.063,00
>>> di cui: Contributi in conto esercizio	- 508,00	2.021,00
<b>B. TOTALE COSTI DELLA PRODUZIONE</b>	<b>- 437.402,00</b>	<b>- 512.057,00</b>
B.6. Costi per materie prime, sussidiarie, di consumo e di merci	- 233.702,00	98.958,00
B.7. Costi per prestazioni di servizi	- 430.202,00	- 595.595,00
B.8. Costi per il godimento di beni di terzi	- 8.187,00	782,00
B.14. Oneri diversi di gestione	234.689,00	- 16.202,00
<b>VALORE AGGIUNTO</b>	<b>- 301.458,00</b>	<b>- 491,00</b>
<b>C. TOTALE COSTO DEL LAVORO</b>	<b>- 93.662,00</b>	<b>- 171.261,00</b>
a. <i>Salari e stipendi al lordo delle imposte e degli oneri sociali a carico del lavoratore dipendente</i>	- 59.217,00	- 89.834,00
b. <i>Oneri sociali a carico del datore di lavoro</i>	- 22.491,00	- 40.110,00
c. <i>Accantonamento a Trattamento di fine rapporto (per la quota maturata nell'esercizio)</i>	- 6.702,00	- 1.987,00
e. <i>Altri costi (ferie maturate e non godute)</i>	- 5.252,00	- 39.330,00
<b>MARGINE (RISULTATO) OPERATIVO LORDO</b>	<b>- 207.796,00</b>	<b>170.770,00</b>
<b>D. TOTALE ACCANTONAMENTI E AMMORTAMENTI</b>	<b>- 32.897,00</b>	<b>- 12.510,00</b>
B.10. Ammortamenti e svalutazioni	- 32.897,00	- 12.510,00
a. <i>Ammortamenti Immateriali</i>	59,00	- 9.712,00
b. <i>Ammortamenti Materiali</i>	- 32.956,00	- 2.798,00
<b>MARGINE (RISULTATO) OPERATIVO NETTO</b>	<b>- 174.899,00</b>	<b>183.280,00</b>
<b>E. SALDO GESTIONE FINANZIARIA</b>	<b>41.032,00</b>	<b>24.784,00</b>
C.16. Altri proventi finanziari	39.882,00	20.597,00
b. <i>Da titoli iscritti nelle immobilizzazioni verso altri (finanziamenti a lungo termine)</i>	6.667,00	-
c. <i>Da titoli iscritti nell'attivo circolante</i>	47.269,00	-
d. <i>Diversi dai precedenti e provenienti da controllate o collegate</i>	- 14.054,00	20.597,00
C.17. Interessi ed altri oneri finanziari (-/+)	- 1.150,00	- 4.187,00
c <i>Altri (-/+)</i>	- 1.150,00	- 4.187,00
<b>REDDITO CORRENTE</b>	<b>- 133.867,00</b>	<b>208.064,00</b>
<b>F. SALDO GESTIONE STRAORDINARIA</b>	<b>282.942,00</b>	<b>- 221.657,00</b>
E.20. Proventi straordinari	61.114,00	- 403,00
a <i>Plusvalenze</i>	61.114,00	- 403,00
E.21. Oneri straordinari	- 221.828,00	221.254,00
a <i>Minusvalenze</i>	- 221.828,00	221.254,00
<b>G. SALDO RIVALUTAZIONI, SVALUTAZIONI E ACCANTONAMENTI</b>	<b>- 20.000,00</b>	<b>61.464,00</b>
B.10. Ammortamenti e svalutazioni	20.000,00	- 61.464,00
d. <i>Svalutazione crediti e delle disponibilità</i>	20.000,00	- 61.464,00
B.12. Accantonamenti per rischi	150.000,00	130.000,00
<b>RISULTATO ANTE IMPOSTE</b>	<b>- 20.925,00</b>	<b>- 82.129,00</b>
22 Imposte sul reddito	66.053,00	- 40.457,00
a <i>Correnti</i>	80.869,00	27.870,00
b <i>Differite ed anticipate</i>	- 14.816,00	- 68.327,00
23 Utile (perdita) dell'esercizio	- 86.978,00	- 41.672,00
>>> Utile (perdita) dell'esercizio di pertinenza del gruppo	- 86.978,00	- 41.672,00

## INDICI

		2011	Δ	2012	Δ	2013
1	Durata media dei crediti al lordo IVA (gg)	84,74740845	▼	79,78181472	▼	64,46848881
2	Durata media dei debiti al lordo IVA (gg)	2280,010579	▼	1644,338217	▲	3149,89445
3	Indice di struttura primario	1,143883015	▲	1,256175899	▼	1,226629133
4	Indice di struttura secondario	1,293884361	▲	1,433223085	▲	1,471289653
5	Indice di indebitamento a breve	1	=	1	=	1
6	Indice di indebitamento a lungo	0	=	0	=	0
7	Debiti verso banche su fatturato (%)	0,014711159	▼	2,01125E-05	▼	5,10005E-06
8	Posizione finanziaria netta (allargata)/Margine Operativo Lordo	-0,977283088	▼	-1,343577092	▼	-2,212140813
9	Posizione finanziaria netta (allargata)/Patrimonio Netto	-0,1776743	▼	-0,280444865	▼	-0,377056724
10	Oneri finanziari su Margine Operativo Lordo	0,005575372	▼	0,00114557	▼	0,000187961

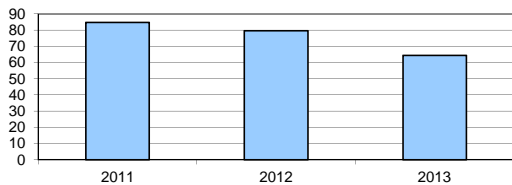

Durata media dei crediti al lordo IVA (gg)

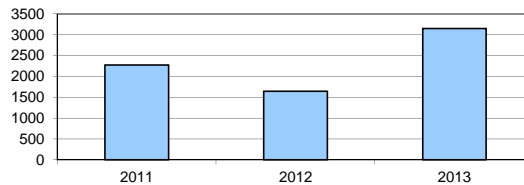

Durata media dei debiti al lordo IVA (gg)

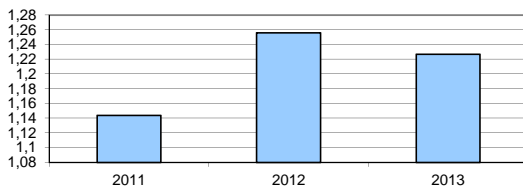

Indice di struttura primario

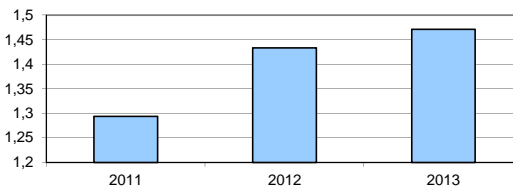

Indice di struttura secondario

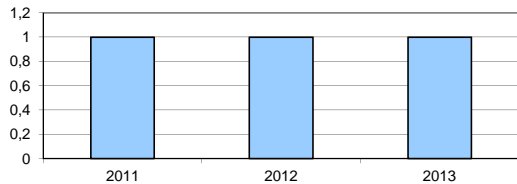

Indice di indebitamento a breve

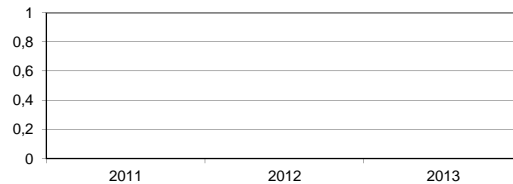

Indice di indebitamento a lungo

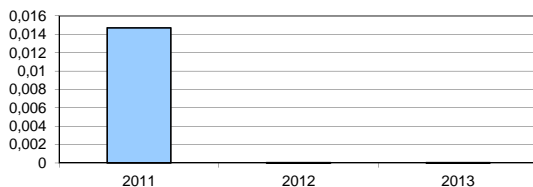

Debiti verso banche su fatturato (%)

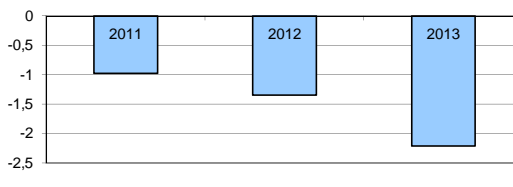

Posizione finanziaria netta (allargata)/Margine Operativo Lordo

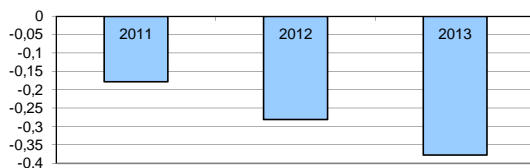

Posizione finanziaria netta (allargata)/Patrimonio Netto

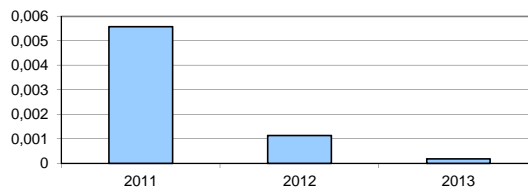

Oneri finanziari su Margine Operativo Lordo

## GLOSSARIO

### INDICI

1	Durata media dei crediti al lordo IVA (gg)	Crediti verso Clienti / (Ricavi delle Vendite e delle Prestazioni + Altri Ricavi e proventi ordinari)*365
2	Durata media dei debiti al lordo IVA (gg)	(Debiti verso Fornitori / Costi per materie prime, sussidiarie, di consumo e di merci)*365
3	Indice di struttura primario	Patrimonio Netto / Totale Immobilizzazioni
4	Indice di struttura secondario	(Patrimonio Netto + Fondi Rischi + TFR + Debiti oltre 12 mesi) / Totale Immobilizzazioni
5	Indice di indebitamento a breve	Debiti entro 12 mesi / (Debiti entro 12 mesi + Debiti oltre 12 mesi)
6	Indice di indebitamento a lungo	Debiti oltre 12 mesi / (Debiti entro 12 mesi + Debiti oltre 12 mesi)
7	Debiti verso banche su fatturato (%)	((Debiti verso Banche / (Ricavi delle Vendite e delle Prestazioni + Altri Ricavi e proventi ordinari))*100
8	Posizione finanziaria netta (allargata)/Margine Operativo Lordo	[(Obbligazioni+Obbligazioni convertibili+Debiti verso soci per finanziamenti+Debiti verso banche+Debiti verso altri finanziatori+Titoli di credito)-(Disponibilità liquide+Attività finanziarie che non costituiscono immobilizzazioni)]/Margine Operativo Lordo
9	Posizione finanziaria netta (allargata)/Patrimonio Netto	[(Obbligazioni+Obbligazioni convertibili+Debiti verso soci per finanziamenti+Debiti verso banche+Debiti verso altri finanziatori+Titoli di credito)-(Disponibilità liquide+Attività finanziarie che non costituiscono immobilizzazioni)]/Patrimonio Netto
10	Oneri finanziari su Margine Operativo Lordo	Oneri finanziari su Margine Operativo Lordo

### ATTENZIONE! LE INFORMAZIONI SEGUENTI SONO INDICATIVE E NECESSITANO UN APPROFONDIMENTO

#### Criteri di accesso al Fondo Centrale di Garanzia per le PMI

2013

Valutazione con criteri per industria manifatturiera, edilizia, alberghi (società alberghiere proprietarie dell'immobile), pesca e piscicoltura

Fascia 1

Valutazione con criteri per commercio, servizi ed alberghi (società alberghiere locatarie dell'immobile)

Fascia 1

